

Semana Epidemiológica No. 26 de 2020 (21 de junio al 27 de junio)

BOLETÍN INFORME DE EVENTOS DE INTERÉS EN SALUD PÚBLICA

Manizales, Corte al 28 de junio de 2020, 07:00 horas

Este boletín tiene información epidemiológica priorizada sobre el evento de infección respiratoria aguda por COVID-19 evento 346, reporte 28-06-2020 con corte 07:00 horas, como evento de interés en salud pública del departamento de Caldas, notificado semanalmente a la Dirección Territorial de Salud de Caldas (DTSC) a través del Sistema de Vigilancia en Salud Pública (Sivigila). El número de casos de este documento, puede variar por ajustes posteriores de reportes recibidos por el Instituto Nacional de Salud (INS).

El área de vigilancia en salud pública departamental, a través del administrador del Sivigila, suministra productos de análisis de información como: ASÍ VAMOS, AJUSTES, CALIDAD DEL DATO Y RETROALIMENTACIÓN, y el referente del evento actualiza la información y gestiona cada uno de los ajustes en cada uno de los municipios.

Casos notificados por SARS-CoV-2 en el mundo, reporte 28-06-2020, 07:00 horas.

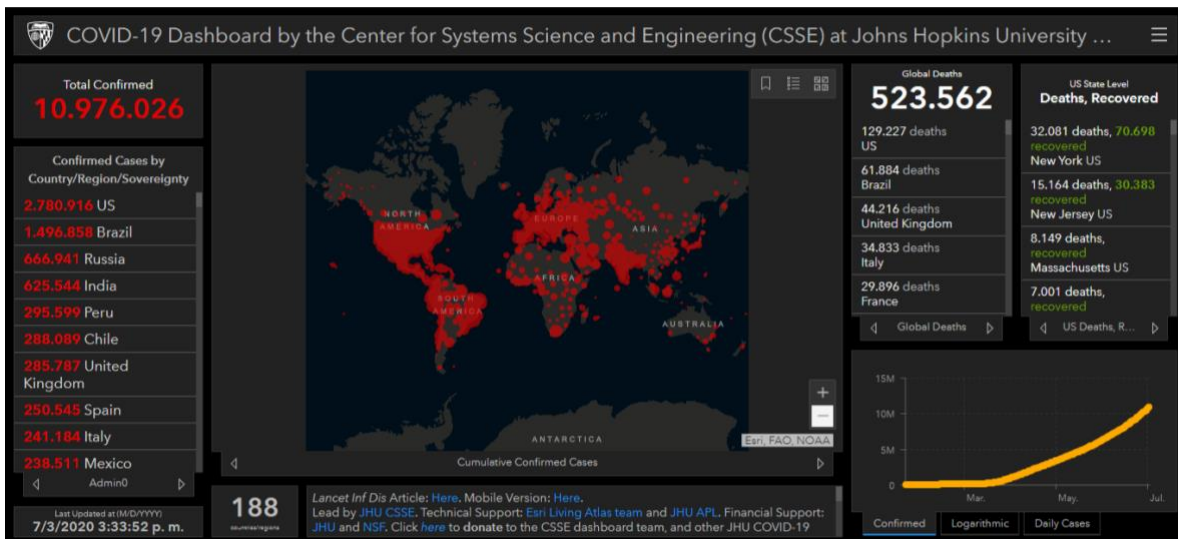

Fuente: <https://gisanddata.maps.arcgis.com/apps/opsdashboard/index.html#/bda7594740fd40299423467b48e9ecf6>

Casos notificados por SARS-CoV-2 Colombia reporte 28-06-2020, 07:00 horas



Fuente: <https://d2jsqrio60m94k.cloudfront.net/>



Teléfonos: + 57 (6) 8801620 - Línea gratuita 018000968080
 Dirección: Cra 21 N° 29 - 29, Manizales - Caldas
 E-mail: información@saluddecaldas.gov.co / www.saluddecaldas.gov.co

Certificado No. LAT-0915

COLOMBIA

En el país se registran 91.769 casos confirmados por laboratorio de COVID-19, con una letalidad del 3,4% (N=3.106 defunciones), comparado con Ecuador que está en este momento con una tasa de letalidad de 8,01, Brasil, 4,28, Perú 3,33, Panamá 1,9 y Venezuela 0,85%.

Bogotá, que es la capital del país aporta el 30,43% de los casos confirmados por el INS, seguido por Atlántico con el 24,03%, el tercer lugar lo ocupa Valle del Cauca con 10,32%.

El departamento de Caldas ocupa el puesto 23 a nivel nacional, con 257 casos (0,28% de casos confirmados), si lo comparamos con los demás departamentos del eje cafetero, Risaralda ocupa el puesto 17 con 508 casos y Quindío el puesto 24 con 160, Caldas en relación con Risaralda reporta un 49% menos de casos confirmados, cifra a considerar sobre todo en la movilidad de personas y en la apertura de las fronteras.

Tabla 1. Casos confirmados por SARS-CoV-2, Colombia, reporte 28-06-2020, 07:00 horas

	COVID-19 Confirmado	%
Bogotá	27927	30,43
Atlántico	22049	24,03
Valle del cauca	9468	10,32
Bolívar	8792	9,58
Antioquia	4089	4,46
Nariño	3184	3,47
Cundinamarca	2520	2,75
Amazonas	2259	2,46
Magdalena	1752	1,91
Choco	1421	1,55
Meta	1220	1,33
Sucre	1092	1,19
Cesar	946	1,03
Tolima	823	0,90
Santander	646	0,70
Córdoba	642	0,70
Risaralda	508	0,55
La Guajira	359	0,39
Boyacá	355	0,39



	COVID-19 Confirmado	%
Cauca	352	0,38
Huila	325	0,35
Norte de Santander	323	0,35
CALDAS	257	0,28
Quindío	160	0,17
Arauca	76	0,08
Casanare	66	0,07
Guaviare	37	0,04
Caquetá	35	0,04
Vaupés	28	0,03
San Andrés y Providencia	24	0,03
Putumayo	22	0,02
Guainía	14	0,02
Vichada	1	0,00
Colombia	91772	100,00

Fuente: Sivigila, reporte 29-06-2020, 07:00 horas

DEPARTAMENTO DE CALDAS

Casos confirmados por SARS-CoV-2, Caldas, reporte 28-06-2020, 07:00 horas

Los municipios que notificaron el mayor número de casos confirmados hasta la semana epidemiológica 26 son: Manizales con el 48.6% La Dorada con 31.1%, Villamaría con 6.2% y Chinchiná con 3.9% los cuales aportaron el 100% del total de muestras tomadas (n=8181) desde el inicio de este evento en Caldas (marzo 12-2020)

En la semana 18 se notificó el mayor número de casos (N=35) con el 13,6%, del total de positivos confirmados (n=204)

Tabla 2. Casos confirmados por SARS-CoV-2, Caldas, reporte 28-06-2020, 07:00 horas

Municipio	Casos positivos	Muestras Tomadas	Porcentaje
Aguadas	1	20	5,00
Anserma	1	32	3,13
Aranzazu	1	8	12,50
Chinchiná	10	231	4,33
La Dorada	80	2134	3,75



Teléfonos: + 57 (6) 8801620 - Línea gratuita 018000968080



Dirección: Cra 21 N° 29 - 29, Manizales - Caldas



E-mail: información@saluddecaldas.gov.co / www.saluddecaldas.gov.co

Municipio	Casos positivos	Muestras Tomadas	Porcentaje
Manizales	125	4900	2,55
Manzanares	3	70	4,29
Marmato	1	46	2,17
Marquetalia	7	140	5,00
Neira	1	79	1,27
Norcasia	1	26	3,85
Riosucio	4	97	4,12
Risaralda	1	17	5,88
Samaná	2	63	3,17
Supia	1	45	2,22
Villamaria	16	121	13,22
Viterbo	2	30	6,67
Total	257	8181	3,14

Fuente: Sivigila

En relación con las muertes por COVID-19 se encuentra que: En Caldas, se registran 257 casos de COVID-19, confirmados por laboratorio, con una letalidad del 2,7% (n=7 defunciones). Por municipio de residencia y en relación con la letalidad Manizales tiene 1,6% con (n=2 defunción) seguido por La Dorada con 2,5% (n=2 defunción) a la fecha no superan la tasa de mortalidad del país ni del departamento, en comparación con el municipio de Norcasia con una letalidad del 100% (Tabla 3).

El porcentaje de recuperados a la fecha en el departamento de Caldas es del 68,5% (n=176) (tabla 4)

Tabla 3 Casos fallecidos- SARS-CoV-2, Caldas, reporte 28-06-2020, 07:00 horas

	Enfermas	Muertas	Letalidad (%)
Colombia	91769	3106	3,4
Caldas	257	7	2,7
La Dorada	80	2	2,5
Manizales	125	2	1,6
Norcasia	1	1	100
Manzanares	3	1	33,3
Villamaria	16	1	6,3

Fuente: Sivigila

Tabla 4. Porcentaje de casos recuperados por SARS-CoV-2, Caldas reporte 28-06-2020, 07:00 horas

Municipios	Casos Positivos	Recuperados	% de Recuperados	Activos
Aguadas	1	1	0,4	0
Anserma	1	1	0,4	0
Aranzazu	1	0	0,0	1
Chinchiná	10	8	3,1	2
La Dorada	80	64	24,9	14
Manizales	125	74	28,8	48
Manzanares	3	1	0,4	1
Marmato	1	1	0,4	0
Marquetalía	7	6	2,3	1
Neira	1	1	0,4	0
Norcasia	1	0	0,0	0
Riosucio	4	2	0,8	2
Risaralda	1	1	0,4	0
Samaná	2	2	0,8	0
Supía	1	1	0,4	0
Villamaría	16	11	4,3	4
Viterbo	2	2	0,8	0
Total	257	176	68,5	73

Fuente: Sivigila

El 56,0% de los casos de SARS-CoV-2, se registró en el sexo femenino; el 71,9% pertenecen al régimen contributivo (tabla 5); el 15,2% se registró en el grupo de edad de 25 a 29 años (gráfica 1).

Tabla 5. Variables socio demográficas y sociales de los casos SARS-CoV-2, Caldas, reporte 28-06-2020, 07:00 horas

Variable	Categoría	Casos	Porcentaje
Sexo	Femenino	2245	56,0
	Masculino	1764	44,0
Tipo de régimen en salud	Contributivo	2881	71,9
	Especial	124	3,1
	Excepción	68	1,7
	Indeterminado/Pendiente	48	1,2
	No Asegurado	79	2,0
	Subsidiado	809	20,2

Fuente: Sivigila

Gráfica 1. Casos positivos SARS-CoV-2 por grupos de edad, Caldas, reporte 28-06-2020, 07:00 horas

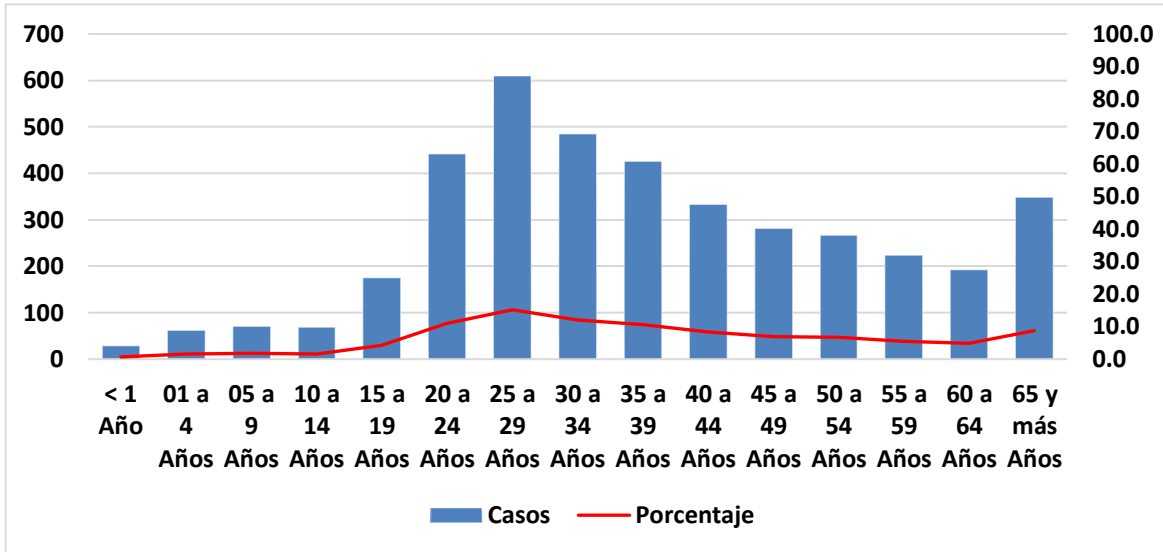

Los profesionales de la salud con mayor número de casos confirmados corresponden auxiliares de enfermería con el 31,5% (n=17), seguido por personal administrativo con el 27,8% (n=15). El municipio que ha documentado el mayor número de profesionales infectados es la Dorada con 7 casos (5.8%) y Manizales con 6 casos, (21.4%) tabla 6.

Tabla 6. Casos de SARS CoV 2 confirmados en personal de salud, Caldas, reporte 28-06-2020, 07:00 horas

Personal de salud y ámbito hospitalario	Caldas		Manizales		La Dorada		Chinchiná		Marquetalia		Riosucio		Supia	
	Nro.	%	Nro.	%	Nro.	%	Nro.	%	Nro.	%	Nro.	%	Nro.	%
Auxiliares de enfermería	17	31,5	6	21,4	7	5,8	2	66,7	1	100	1	100	0	0
Enfermero Auditor	1	1,9	1	3,6	0	0,0	0	0,0	0	0	0	0	0	0
Regente de Farmacia	2	3,7	2	7,1	0	0,0	0	0,0	0	0	0	0	0	0
Medico/a	5	9,3	2	7,1	3	2,5	0	0,0	0	0	0	0	0	0
Nutricionista	1	1,9	1	3,6	0	0,0	0	0,0	0	0	0	0	0	0
Odontóloga	1	1,9	0	0,0	1	0,8	0	0,0	0	0	0	0	0	0
Practicante asistente medico	1	1,9	1	3,6	0	0,0	0	0,0	0	0	0	0	0	0
Conductor de ambulancia y otros vehículos	3	5,6	0	0,0	2	1,7	1	33,3	0	0	0	0	0	0
Enfermero/a	2	3,7	1	3,6	1	0,8	0	0,0	0	0	0	0	0	0
Oftalmólogo/a	1	1,9	1	3,6	0	0,0	0	0,0	0	0	0	0	0	0
Psicóloga	1	1,9	1	3,6	0	0,0	0	0,0	0	0	0	0	0	0
Fisioterapeuta	1	1,9	0	0,0	0	0,0	0	0,0	0	0	0	0	1	100
Servicios generales	2	3,7	1	3,6	1	0,8	0	0,0	0	0	0	0	0	0
Personal administrativo	15	27,8	11	39,3	4	3,3	0	0,0	0	0	0	0	0	0
Personal de seguridad (celador)	1	1,9	0	0,0	1	0,8	0	0,0	0	0	0	0	0	0
Total	54	100,0	28	100,0	20	16,7	3	100,0	1	100	1	100	1	100

Fuente: Sivigila

Por áreas de trabajo de profesionales de salud, el mayor número de casos se ha documentado en el área de personal administrativo con 35,2% (n=19) seguido por consulta externa con 31,5% (n=17), UCI adultos con el 11,1 % (n=6). Los servicios de urgencias reportan el 7,4% con 4 casos (tabla 7)

Tabla 7. Casos SARS CoV 2 en personal de salud por áreas de trabajo, Caldas, reporte 28-06-2020, 07:00 horas

Áreas de trabajo	Nro.	%
Personas Administrativo	19	35,2
Consulta Externa	17	31,5
UCI adultos	6	11,1
Urgencias	4	7,4
Conductor de ambulancia y otros vehículos	3	5,6
Quirófanos	2	3,7
Servicios generales	2	3,7
Vigilancia privada	1	1,9
Total	54	100,0

Fuente: Sivigila

Gráfica 2. Total, muestras de laboratorio enviadas al laboratorio de Salud Pública del INS, reporte 28-06-2020, 07:00 horas

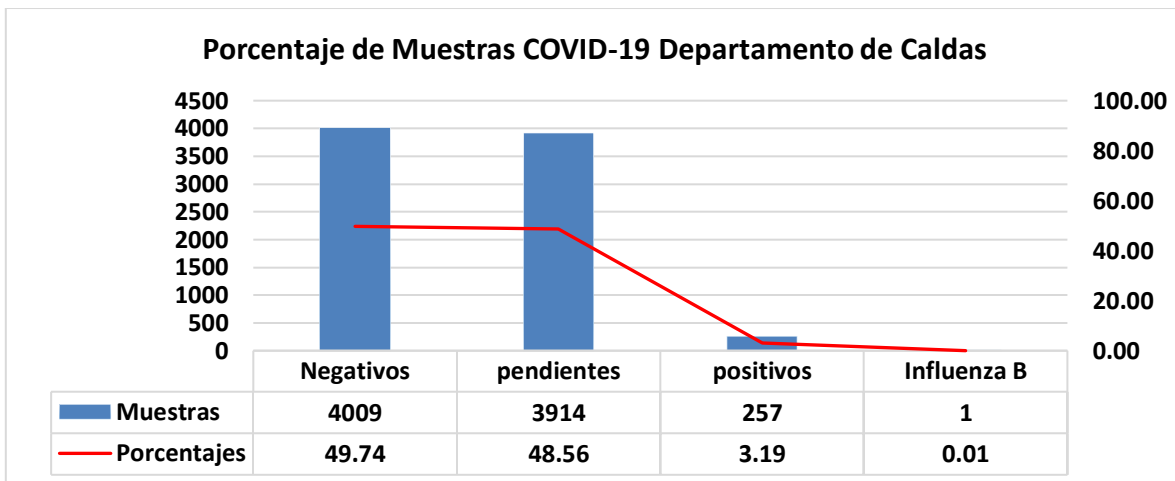

Fuente: Sivigila, LSP