



Casos notificados por SARS-CoV-2 Colombia reporte 08-08-2020, 7:00 pm



Fuente: <https://d2jsqrio60m94k.cloudfront.net/>



Teléfonos: + 57 (6) 8801620 - Línea gratuita 018000968080  
Dirección: Cra 21 N° 29 - 29, Manizales - Caldas  
E-mail: [información@saluddecaldas.gov.co](mailto:información@saluddecaldas.gov.co) / [www.saluddecaldas.gov.co](http://www.saluddecaldas.gov.co)

Certificado No. LAT-0015

## EL MUNDO

El nuevo CORONAVIRUS SARS-COV-2, que provoca la enfermedad COVID-19, Continúa extendiéndose por el planeta y ya ha infectado a más de 19.4 millones de personas, mientras que la cifra global de decesos se sitúa en los 723.000 y los recuperados superan los 11.3 millones de personas.

El país más afectado es Estados Unidos, con caso 5 millones en contagios y más de 161.000 muertes, seguido de Brasil, que roza los 3 millones de casos y acumula casi 100.000 muertos, y de India, con 2 millones de contagios y más de 42.000 muertes. Por debajo se sitúan Rusia que supera los 880.000 infectados y registra más de 14.800 muertos.

España y el reino Unido ya han superado ampliamente los 300.000 contagiados, mientras que Pakistán y Arabia Saudí rebasan los 280.000 casos.

Como resultado de la expansión del virus, más de la mitad de la población mundial se ha visto afectada por esta emergencia sanitaria causada por el SARS-COV-2

## COLOMBIA

En Colombia, La pandemia ha dejado 376.870 casos confirmados, 12.540 personas han perdido la vida y ya son 204.591 los que han logrado recuperarse, El país comparado Brasil que reporta los 2,9 millones de contagios.

Bogotá, que es la capital del país aporta el 34,5% de los casos confirmados por el INS, seguido por Atlántico con el 15,3%, el tercer lugar lo ocupa Antioquia con 12,8%.

El departamento de Caldas ocupa el veinticincoavo puesto a nivel nacional, con 1202 casos (0,3% de casos confirmados), si lo comparamos con los demás departamentos del eje cafetero, Risaralda ocupa el veinteavo puesto con 2513 casos y Quindío el veintiseisavo puesto con 396, Caldas en relación con Risaralda reporta un 40% menos de casos confirmados, cifra a considerar sobre todo en la movilidad de personas y en la apertura de las fronteras.

Cada día es una nueva batalla para los científicos, médicos y de más personas que luchan contra el tiempo para encontrar lo más pronto posible la vacuna contra el covid-19.

**Tabla 1. Casos confirmados por SARS-CoV-2, Colombia, reporte 08-08-2020, 7:00 pm**

| Departamento       | Casos  | %    |
|--------------------|--------|------|
| Bogotá             | 129975 | 34,5 |
| Atlántico          | 57525  | 15,3 |
| Antioquia          | 48342  | 12,8 |
| Valle Del Cauca    | 30858  | 8,2  |
| Bolívar            | 20072  | 5,3  |
| Cundinamarca       | 11626  | 3,1  |
| Nariño             | 9365   | 2,5  |
| Córdoba            | 8716   | 2,3  |
| Magdalena          | 8244   | 2,2  |
| Sucre              | 7230   | 1,9  |
| Santander          | 6346   | 1,7  |
| Cesar              | 4382   | 1,2  |
| Norte De Santander | 4302   | 1,1  |
| Meta               | 3737   | 1,0  |
| Tolima             | 3522   | 0,9  |
| Choco              | 3168   | 0,8  |
| Guajira            | 2669   | 0,7  |
| Amazonas           | 2584   | 0,7  |
| Cauca              | 2549   | 0,7  |
| Risaralda          | 2513   | 0,7  |
| Caquetá            | 2141   | 0,6  |
| Boyacá             | 1509   | 0,4  |
| Huila              | 1470   | 0,4  |
| Putumayo           | 1379   | 0,4  |
| Caldas             | 1202   | 0,3  |
| Quindío            | 496    | 0,1  |
| Casanare           | 443    | 0,1  |
| Arauca             | 335    | 0,1  |
| Guaviare           | 128    | 0,0  |
| Vaupés             | 61     | 0,0  |



| Departamento             | Casos | %   |
|--------------------------|-------|-----|
| San Andrés y Providencia | 49    | 0,0 |
| Guainía                  | 14    | 0,0 |
| Vichada                  | 5     | 0,0 |

Fuente: Sivigila

## DEPARTAMENTO DE CALDAS

### Casos confirmados por SARS-CoV-2, Caldas, reporte 08-08-2020, 7:00 pm

Los municipios que notificaron número de casos confirmados hasta la semana epidemiológica 32 son: Manizales 55,5% (n=667), La Dorada 15,6% (n=188), Villamaría 4,8% (n=58), Chinchiná 4,5% (n=54), Aguadas 3,8% (n=46), Marmato 3,0% (n=36), Riosucio 2,6% (n=31), Supia 2,4% (n=29), Anserma 1,9% (n=23), Manzanares 1,6% (n=19), Neira 1,1% (n=13), Marquetalia 0,7% (n=8), Viterbo 0,6%

(n=7), La Merced 0,4% (n=5), Samaná y Pacora 0,3% (n=4 cada municipio), Salamina y Aranzazu 0,2% (n=3 cada municipio), San José, Risaralda, Norcasia y Belalcázar 0,1% (n=1 cada municipio). El departamento de Caldas presenta 15.937 muestras tomadas desde el inicio de este evento en Caldas (marzo 12-2020)

**Tabla 2. Casos confirmados por SARS-CoV-2, Caldas, reporte 08-08-2020, 7:00 pm**

| Casos confirmados infección respiratoria aguda por virus nuevo COVID-19 |       |            |
|---|-------|------------|
| Municipios  | Casos | Porcentaje |
| Manizales   | 667   | 55,5       |
| La Dorada   | 188   | 15,6       |
| Villamaría  | 58    | 4,8        |
| Chinchiná   | 54    | 4,5        |
| Aguadas   | 46    | 3,8        |
| Marmato   | 36    | 3,0        |
| Riosucio  | 31    | 2,6        |
| Supia   | 29    | 2,4        |
| Anserma   | 23    | 1,9        |



Teléfonos: + 57 (6) 8801620 - Línea gratuita 018000968080



Dirección: Cra 21 N° 29 - 29, Manizales - Caldas



E-mail: [información@saluddecaldas.gov.co](mailto:información@saluddecaldas.gov.co) / [www.saluddecaldas.gov.co](http://www.saluddecaldas.gov.co)

| <b>Casos confirmados infección respiratoria aguda por virus nuevo COVID-19</b> |              |                   |
|--|--------------|-------------------|
| <b>Municipios</b>  | <b>Casos</b> | <b>Porcentaje</b> |
| Manzanares   | 19           | 1,6               |
| Neira  | 13           | 1,1               |
| Marquetalia  | 8            | 0,7               |
| Viterbo  | 7            | 0,6               |
| La Merced  | 5            | 0,4               |
| Samana   | 4            | 0,3               |
| Pacora   | 4            | 0,3               |
| Salamina   | 3            | 0,2               |
| Aranzazu   | 2            | 0,2               |
| San José   | 1            | 0,1               |
| Risaralda  | 1            | 0,1               |
| Palestina  | 1            | 0,1               |
| Norcasia   | 1            | 0,1               |
| Belalcázar   | 1            | 0,1               |

Fuente: Sivigila

En relación con las muertes por COVID-19 se encuentra que: En Caldas, se registran 1.202 casos de COVID-19, confirmados por laboratorio, con una letalidad del 1,4% (n=17 defunciones). Por municipio de residencia y en relación con la letalidad Manizales tiene 1,2% con (n=8 defunción) seguido por La Dorada con 1,1% (n=2 defunción) a la fecha no superan la tasa de mortalidad del país Chinchiná presenta una tasa de letalidad de 1,9% (n=1 defunción) superando la tasa de letalidad del departamento, en comparación con el municipio de Norcasia con una letalidad del 100% (Tabla 3).

El porcentaje de recuperados a la fecha en el departamento de Caldas es del 62,6% (n=752) (tabla 4)



**Tabla 3 Casos fallecidos- SARS-CoV-2, Caldas, reporte 08-08-2020, 7:00 p**

|            | <b>Casos</b> | <b>Fallecidos</b> | <b>Letalidad (%)</b> |
|------------|--------------|-------------------|----------------------|
| Colombia   | 376870       | 12540             | 3,3                  |
| Caldas     | 1202         | 17                | 1,4                  |
| Chinchiná  | 54           | 1                 | 1,9                  |
| La Dorada  | 188          | 2                 | 1,1                  |
| Manizales  | 667          | 8                 | 1,2                  |
| Manzanares | 19           | 1                 | 5,3                  |
| Neira      | 13           | 1                 | 7,69                 |
| Norcasia   | 1            | 1                 | 100,0                |
| Supia      | 29           | 2                 | 6,9                  |
| Villamaría | 58           | 1                 | 1,7                  |

Fuente: Sivigila

**Tabla 4. Porcentaje de casos recuperados por SARS-CoV-2, Caldas reporte 08-08-2020, 7:00 pm**

| <b>Municipios</b> | <b>Casos Positivos</b> | <b>Recuperados</b> | <b>% de Recuperados</b> |
|-------------------|------------------------|--------------------|-------------------------|
| Aguadas           | 46                     | 42                 | 3,5                     |
| Anserma           | 23                     | 20                 | 1,7                     |
| Aranzazu          | 2                      | 1                  | 0,1                     |
| Belalcázar        | 1                      | 1                  | 0,1                     |
| Chinchiná         | 54                     | 20                 | 1,7                     |
| La Dorada         | 188                    | 169                | 14,1                    |
| La Merced         | 5                      | 3                  | 0,2                     |
| Manizales         | 667                    | 382                | 31,8                    |
| Manzanares        | 19                     | 16                 | 1,3                     |
| Marmato           | 36                     | 22                 | 1,8                     |
| Marquetalia       | 8                      | 8                  | 0,7                     |
| Neira             | 13                     | 8                  | 0,7                     |
| Norcasia          | 1                      | 0                  | 0,0                     |
| Pacora            | 4                      | 2                  | 0,2                     |
| Palestina         | 1                      | 1                  | 0,1                     |

| Municipios   | Casos Positivos | Recuperados | % de Recuperados |
|--------------|-----------------|-------------|------------------|
| Riosucio     | 31              | 7           | 0,6              |
| Risaralda    | 1               | 1           | 0,1              |
| Salamina     | 3               | 3           | 0,2              |
| Samana       | 4               | 3           | 0,2              |
| San José     | 1               | 0           | 0,0              |
| Supia        | 29              | 5           | 0,4              |
| Villamaría   | 58              | 33          | 2,7              |
| Viterbo      | 7               | 5           | 0,4              |
| <b>Total</b> | <b>1202</b>     | <b>752</b>  | <b>62,6</b>      |

Fuente: Sivigila

El 50, 8% de los casos de SARS-CoV-2, se registró en el sexo masculino; el 68,1% pertenecen al régimen contributivo (tabla 5); el 14,9% se registró en el grupo de edad de 65 y más años, y el 12% se registra en el grupo de edad de 30-34 años. (Gráfica 1).

**Tabla 5. Variables socio demográficas y sociales de los casos SARS-CoV-2, Caldas, reporte 08-08-2020, 7:00 pm**

| Categoría                       |                             | Casos | Porcentaje |
|---------------------------------|-----------------------------|-------|------------|
| <b>Sexo</b>                     | Femenino                    | 591   | 49,2       |
|                                 | Masculino                   | 611   | 50,8       |
| <b>Tipo de régimen en Salud</b> | Contributivo                | 819   | 68,1       |
|                                 | Especial                    | 67    | 5,6        |
|                                 | Excepción                   | 40    | 3,3        |
|                                 | Indeterminado/<br>Pendiente | 21    | 1,7        |
|                                 | No Asegurado                | 39    | 3,2        |
|                                 | Subsidiado                  | 216   | 18,0       |
| <b>Grupo de edad</b>            | < 1 Año                     | 3     | 0,2        |
|                                 | 01 a 4 Años                 | 19    | 1,6        |
|                                 | 05 a 9 Años                 | 23    | 1,9        |
|                                 | 10 a 14 Años                | 36    | 3,0        |
|                                 | 15 a 19 Años                | 45    | 3,7        |
|                                 | 20 a 24 Años                | 113   | 9,4        |
|                                 | 25 a 29 Años                | 142   | 11,8       |
|                                 | 30 a 34 Años                | 144   | 12,0       |



| Categoría                    |                    | Casos | Porcentaje |
|------------------------------|--------------------|-------|------------|
|                              | 35 a 39 Años       | 134   | 11,1       |
|                              | 40 a 44 Años       | 76    | 6,3        |
|                              | 45 a 49 Años       | 85    | 7,1        |
|                              | 50 a 54 Años       | 66    | 5,5        |
|                              | 55 a 59 Años       | 77    | 6,4        |
|                              | 60 a 64 Años       | 60    | 5,0        |
|                              | 65 y más Años      | 179   | 14,9       |
| Área de ocurrencia del hecho | Cabecera Municipal | 987   | 82,1       |
|                              | Centro Poblado     | 139   | 11,6       |
|                              | Rural Disperso     | 76    | 6,3        |

Fuente: Sivigila

Gráfica 1. Grupos de edad, casos positivos SARS-CoV-2, Caldas, reporte 01-08-2020 7:00 pm

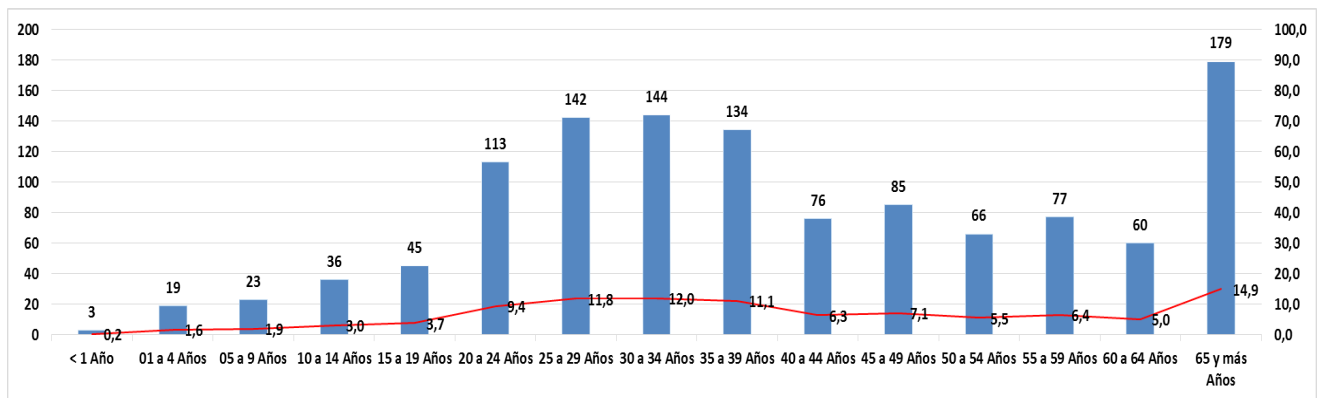

Fuente: Sivigila, LSP

Los profesionales de la salud con mayor número de casos confirmados corresponden auxiliares de enfermería con el 53% (n=29), seguido por personal administrativo con el 21% (n=21). El municipio que ha documentado el mayor número de profesionales infectados es Manizales con 34 casos y La Dorada con 22 casos, tabla 6.

**Tabla 6. Seguimiento en profesionales de la salud confirmados SARS-CoV-2,**

| Personal de salud y ámbito hospitalario | Auxiliares de enfermería | Enfermero Auditor | Regente de Farmacia | Médico/a | Nutricionista | Odonatología | Practicante asistente médico | Conductor de ambulancia y otros vehículos | Enfermero/a | Oftalmólogo/a | Psicóloga | Fisioterapeuta | Servicios generales | Personal administrativo | Personal de seguridad (celador) | Total |
|---|--------------------------|-------------------|---------------------|----------|---------------|--------------|------------------------------|---|-------------|---------------|-----------|----------------|---------------------|-------------------------|---------------------------------|-------|
| Manizales                               | 8                        | 0                 | 3                   | 7        | 1             | 1            | 1                            | 0   | 2           | 1             | 1         | 0              | 1                   | 12                      | 0                               | 38    |
| Aguadas                                 | 2                        | 0                 | 0                   | 1        | 0             | 0            | 0                            | 0   | 0           | 0             | 0         | 0              | 0                   | 0                       | 0                               | 3     |
| La Dorada                               | 9                        | 0                 | 0                   | 4        | 0             | 1            | 0                            | 2   | 1           | 0             | 0         | 0              | 1                   | 4                       | 1                               | 23    |
| Chinchiná                               | 5                        | 0                 | 0                   | 2        | 0             | 0            | 0                            | 1   | 0           | 0             | 0         | 0              | 0                   | 0                       | 0                               | 8     |
| Marmato                                 | 0                        | 0                 | 0                   | 0        | 0             | 0            | 0                            | 0   | 0           | 0             | 0         | 0              | 0                   | 6                       | 0                               | 6     |
| Marquetalia                             | 1                        | 0                 | 0                   | 0        | 0             | 0            | 0                            | 0   | 0           | 0             | 0         | 0              | 0                   | 0                       | 0                               | 1     |
| Riosucio                                | 1                        | 0                 | 0                   | 0        | 0             | 0            | 0                            | 0   | 0           | 0             | 0         | 0              | 0                   | 0                       | 0                               | 1     |
| Supía                                   | 0                        | 0                 | 0                   | 0        | 0             | 0            | 0                            | 0   | 0           | 0             | 0         | 1              | 0                   | 0                       | 0                               | 1     |
| Villamaría                              | 4                        | 1                 | 0                   | 0        | 0             | 0            | 0                            | 0   | 0           | 0             | 0         | 0              | 0                   | 0                       | 0                               | 5     |
| Caldas                                  | 30                       | 1                 | 3                   | 14       | 1             | 2            | 1                            | 3   | 3           | 1             | 1         | 1              | 2                   | 22                      | 1                               | 86    |

**Caldas, reporte 08-08-2020, 7:00 pm**

Fuente: Sivigila

Por áreas de trabajo de profesionales de salud, el mayor número de casos se ha documentado por el personal administrativo 41,9% (n=36) seguido personal de consulta externa 37,2% (n=32), UCI adultos con el 7%(n=6). Los servicios de urgencias reportan el 4,7% con 4 casos (tabla 7)

**Tabla 7. Seguimiento a profesionales de salud por áreas de trabajo confirmados SARS-CoV-2, Caldas, reporte 08-08-2020, 7:00 pm**

| Áreas de trabajo                          | Nro. | %     |
|---|------|-------|
| Personas Administrativo                   | 36   | 41,9  |
| Consulta Externa                          | 32   | 37,2  |
| UCI adultos                               | 6    | 7,0   |
| Urgencias                                 | 4    | 4,7   |
| Conductor de ambulancia y otros vehículos | 3    | 3,5   |
| Quirófanos                                | 2    | 2,3   |
| Servicios generales                       | 2    | 2,3   |
| Vigilancia privada                        | 1    | 1,2   |
| Total                                     | 86   | 100,0 |

Fuente: Sivigila

El departamento de caldas ha realizado 15.938 muestras de laboratorio para el diagnóstico de La COVID-19, de las cuales se obtiene un total de 7.875 muestras negativas, el 49,4%, 1.202 muestras positivas un 7,5%, 6.737 muestras con resultados en seguimiento para un 42,2% del total de las muestras realizadas.

**Gráfica 2. Total, muestras de laboratorio enviadas al laboratorio de Salud Pública del INS, reporte 08-08-2020, 7:00 pm**

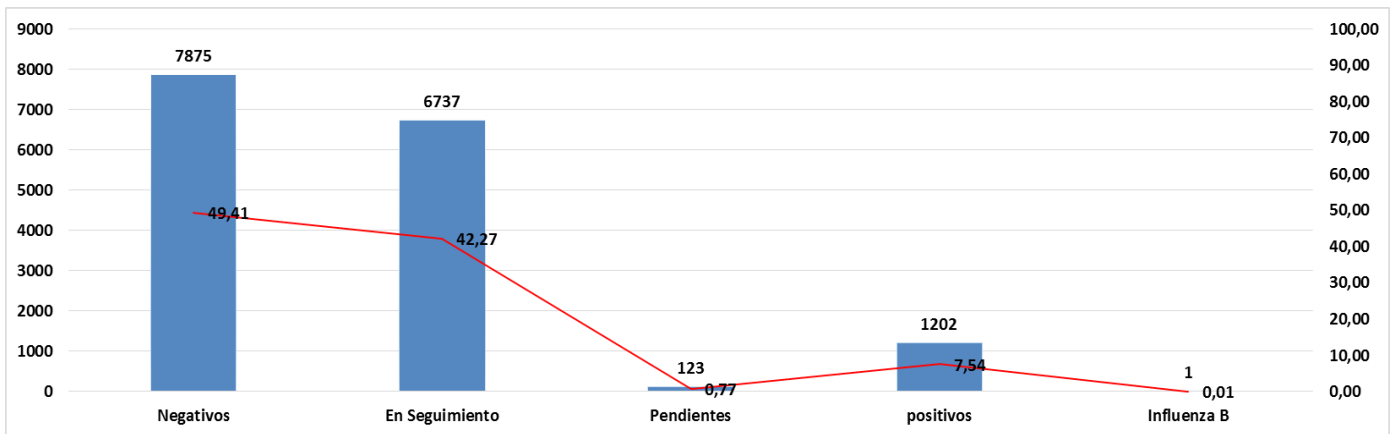

Fuente: Sivigila, LSP