

INDICADORES MUNICIPALES TRAZADORES EN SALUD
MUNICIPIO BELALCAZAR CALDAS 2016

CONSTRUIDA POR:

MANUELA FERNANDA TORO HENAO
PROFESIONAL DE VIGILANCIA EN SALUD PÚBLICA

CON EL APOYO Y LAS DIRECTRICES DE:

LUIS FERNANDO RENDON VILLEGAS
ASESOR EXTERNO DTSC





**ALCALDIA DE BELALCÁZAR CALDAS
ADMINISTRACIÓN DE GESTIÓN Y RESULTADOS 2016-2019**



COD OFC-01
Pág. 2 / 27

JAHIR DE JESUS ALVAREZ
Alcalde Municipal

GRABRIEL EDUARDO OROZCO MEJÍA
Secretario de Planeación y Obras Públicas

MARIA ESTELLA ACEVEDO CARDONA
Secretario de Hacienda

ANGELICA MARIA GIRALDO NARANJO
Secretaria de Gobierno

NUBIA LUCIA VELEZ OCAMPO
Secretaria de Comisaria de Familia

CARLOS ARTURO HERNANDEZ ARANGO
Secretario de Salud y Asuntos Sociales

RAFAEL ANTONIO NARANJO MOLINA
Subsecretario de Desarrollo Económico

ANA MILENA OBANDO OSORIO
Subsecretaria de Educación, Cultura, Deporte y Turismo



BELALCAZAR, CALDAS AGOSTO 2017

CONTENIDO

1. CAPITULO I. CARACTERÍSTICAS GENERALES DEL MUNICIPIO	5
1.1 Localización	5
Tabla 1: Extensión en kilómetros cuadrados, Municipio Belalcázar	6
Tabla 2: Extensión en kilómetros y tiempo a municipios Vecinos	6
Tabla 4: División Barrial	7
Figura 1. Organigrama de la Secretaria de Salud	7
Tabla 6: Presupuesto Salud Pública	9
1.2 Caracterización UPGD	10
1: CAPÍTULO II. INDICADORES DEMOGRAFICOS DEL MUNICIPIO	11
Figura 2. Pirámide poblacional del municipio de Belalcázar, 2005, 2016, 2020	11
Tabla 7: Población Urbana y Rural Belalcázar, Caldas	11
Tabla 8. Proporción de la población por ciclo vital, Belalcázar 2016	12
Tabla 9. Población por pertenencia étnica del municipio de Belalcázar	12
Tabla 10. Otros indicadores de estructura demográfica en el municipio de Belalcázar, 2016.	12
1: CAPÍTULO III. INDICADORES SOCIOECONOMICOS	13
Mapa 2: distribución de Instituciones Educativas y sedes.	13
Tabla 11: Número de Instituciones Educativas y matriculados total del municipio.	13
Tabla 12: Instituciones Educativas matriculados por grados, Belalcázar 2016.	14
1: CAPÍTULO IV. INDICADORES DE MORTALIDAD 2015	15
Tabla 14: Mortalidad en menores de 1 año	15
Tabla 15: Mortalidad en menores de 1 a 4 años	15
Tabla 16: Mortalidad en menores de 5 a 14 años	15
Tabla 16: Mortalidad Población de 5 a 44 años	16
Tabla 17: Mortalidad Población de 45 a 64 años	16



ALCALDIA DE BELALCÁZAR CALDAS
ADMINISTRACIÓN DE GESTIÓN Y RESULTADOS 2016-2019



Tabla 18: Mortalidad Población de 65 y más años	17
Tabla 19: Indicadores de Mortalidad General	19
Tabla 20: Mortalidad por causa Externa	18
1: CAPÍTULO V. INDICADORES DE MORBILIDAD Y OTROS INDICADORES EN SALUD 2016	20
Tabla 23: Morbilidad por consulta externa 2016	20
Tabla 24: Morbilidad por consulta de urgencias 2016	20
Tabla 25: Diez primeras causas de morbilidad por egreso hospitalario 2016	21
Tabla 26: Indicadores de Morbilidad por las demás causas 2016	21
Tabla 29: Indicadores de vacunación.	23
Tabla 30: Indicadores de Cobertura y Servicio, Belalcázar 2016	23
1: CAPÍTULO VI. AEGURAMIENTO EN EL MUNICIPIO	24
Tabla 31: Afiliados por EPS, Belalcázar 2016	24
Tabla 32: estado de Aseguramiento Municipio de Belalcázar 2016	24
Tabla 33: Afiliados por EPS grupos Etarios Municipio de Belalcázar 2016	24
Tabla 34: Primeras causas de remisión por especialidades	24
1: CAPÍTULO VII. COBERTURAS EN APS	25

1. CAPITULO I. CARACTERÍSTICAS GENERALES DEL MUNICIPIO

1.1 Localización

El municipio de Belalcázar Caldas se encuentra ubicado en el sector sur occidental del departamento, sobre la cima de un ramal de la cordillera Occidental, entre la vertiente occidental del Río Cauca y la vertiente oriental del Río Risaralda, subregión: bajo occidente Caldense. Limita al Norte con los municipios de Risaralda y San José Caldas, al Sur: con La Virginia y Marsella Risaralda, al Oriente con el municipio de Marsella Risaralda y Risaralda y Chinchiná Caldas y al occidente con la Virginia Risaralda, Viterbo y Risaralda Calda

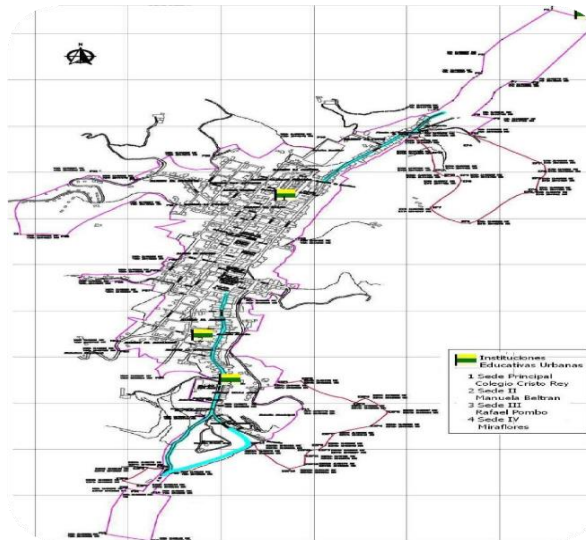

Mapa 1. Mapa del municipio de Belalcázar



Tabla 1: Extensión en kilómetros cuadrados, Municipio Belalcázar

Municipio	Extensión urbana		Extensión rural		Extensión total	
	Extensión	Porcentaje	Extensión	Porcentaje	Extensión	Porcentaje
Belalcázar	0,2 Km ²	0,17%	114,1 Km ²	99,3%	114,3 Km ²	100%

Fuente: DANE

Tabla 3: Veredas del municipio de Belalcázar.

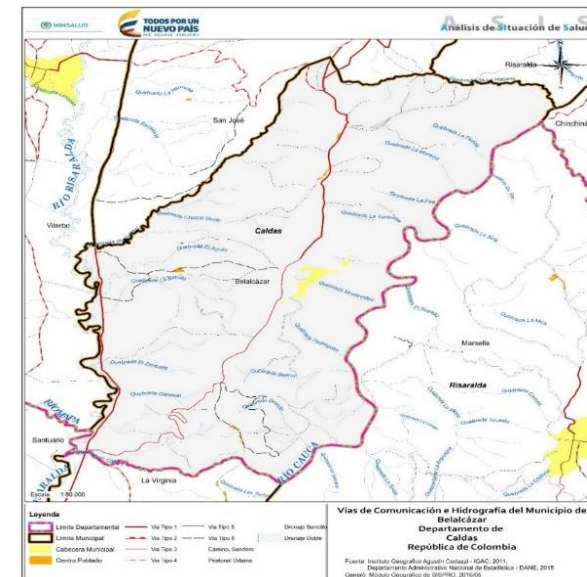
VEREDAS	HA	%	VEREDAS	HA	%
El Crucero	142.2	1.204	San Isidro	331.4	2.805
El Rosario	114.7	0.971	El Socorro	223.8	1.894
La Habana	479.6	4.059	La Florida	301.8	2.554
Alto bonito	207.4	1.755	Buenavista	278.1	2.353
La Zainera	294.1	2.489	Belmonte	125.4	1.061
La Cascada	191.5	1.621	La Cristalina	417.2	3.531
La Elvira	208.0	1.760	El Carmen	197.0	1.667
El Águila	1036.3	8.770	La Paloma	375.5	3.178
La Betulia	578.8	4.898	El Convento	171.7	1.453
La Alemania	1080.4	9.143	Tierra dentro	156.7	1.326
El Zancudo	201.6	1.706	San Narciso	892.1	7.550
El Bosque	616.3	5.216	Monterredondo	545.3	4.612
El Madroño	693.8	5.872	La Terqueza	309.0	2.614
Travesías	219.1	1.854	Las Delicias	220.3	1.864
Buenos Aires	186.1	1.575	La Romelia	594.6	5.032
El Porvenir	412.0	3.486			

Tabla 2: Extensión en kilómetros y tiempo a municipios Vecinos

Municipio vecino	Distancia en Kilómetros	Tipo de transporte	Tiempo estimado del traslado	
			horas	minutos
Pereira	45	Terrestre	1	
Manizales	72	Terrestre		50
Anserma	37.5	Terrestre	1	20
San José	9.7	Terrestre		33
Risaralda	21.7	Terrestre	1	23
Viterbo	23.7	Terrestre	1	15

Tabla 4: División Barrial

NOMBRE DE BARRIOS	NOMBRE DE BARRIOS
Barrio Villa Tulia	Barrio La Quebra
Barrio Mira Flórez	Barrio Villa Aidé
Barrio La Pista	Barrio Centenario
Barrio La Cancha	Barrio Las Margaritas
Barrio Clímaco Pizarro	Barrio La Cabaña
Barrio San Antonio	Barrio Centenario
Barrio el Noventa	Barrio Avenida Pedro Orozco
Barrio Obrero	Barrio Plazuela
Barrio La Falda	Barrio el Centro
Barrio La Poceta	Barrio la Ronda II
Barrio El Chocho	Barrio Cooperativa
Barrio El Jardín	Barrio la Ronda I
Barrio El Matadero	Barrio el Ancianito

Fuente: Secretaria de Planeación y Desarrollo- Alcaldía de Belalcázar

Figura 1. Organigrama de la Secretaria de Salud

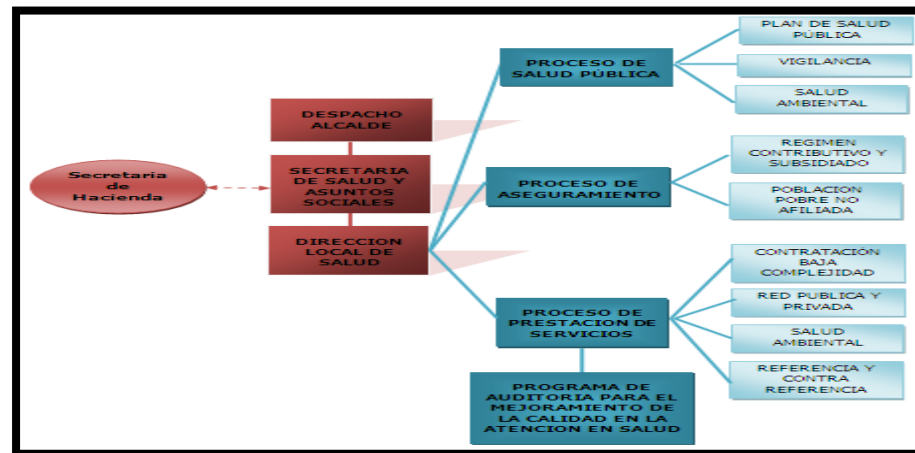

La secretaria de salud y asuntos sociales es una de las principales dependencias de la administración Municipal, dentro de su estructura se encuentra la dirección local de salud, haciendo parte de esta tres procesos prioritarios: salud pública, aseguramiento y prestación de servicios adicional a este se cuenta con el PAMEC. Dentro del perfil de cargos se encuentran estipulados cuatro cargos indispensables para funcionamiento de la

dependencia: secretario de salud, coordinador del plan local de salud, profesional de vigilancia en salud pública y coordinador de aseguramiento, pero adicional a estos para el año 2015 contó con el apoyo de otros funcionarios en cargos como: Psicólogo del programa de salud mental y Enlace de víctimas y discapacidad.

Tabla 5. Funcionarios Secretaria local de Salud y Asuntos Sociales, Belalcázar Caldas.

NOMBRE	CARGO	PROFESION
Carlos Arturo Hernández Arango	Secretario de Salud y Asuntos Sociales	Economista con especialización en Gerencia de Instituciones de Salud
Luz Elena Zuleta Gallego	Coordinador Plan Local de Salud	Profesional en Desarrollo Familiar
Blanca Lilia Moncada Salazar	Administrador de Aseguramiento	Administradora de Empresas Agropecuarias
Manuela Fernanda Toro Henao	Profesional de Vigilancia en Salud Pública	Enfermera
Mariluz Carmona Echeverry	Apoyo a la Gestión de Salud Pública.	Psicóloga
Daniel Felipe Gracia Orozco	Enlace de víctimas	Técnico en Sistemas
Marcela Granada Millán	Enlace de más Familia en acción	Tecnóloga en producción animal
Natalia Mejía Álvarez	Apoyo a más familias en acción y aseguramiento	Tecnóloga en producción ganadera.

Tabla 6: Presupuesto Salud Pública

proyecto		presupuesto	ejecutado	cofinanciado
Fondo local de Salud		5.313.678.044.83	100%	
Subcuenta de Salud Publica	Salud Infantil	17.000.000.00	100%	13.200.000.00
	Enf. No Transmisibles	3.000.000.00		
	Salud Sexual y Reproductiva	8.000.000.00		
	Seguridad Alimentaria y Nutricional	8.000.000.00		
	Enf. Crónicas no tran	13.817.293.00		
	Vigilancia en Salud Publica	13.500.000.00		
	Salud Mental	16.200.000.00		
	Gestión en Salud Publica	14.844.862.00		
	Salud Oral	2.000.000.00		
Subcuenta de prestación de servicio	Sistema General de Participación	91.583.415	100%	
Inversión de recursos propios	Inversión Recursos Propios	112.159.514.93	100%	

Fuente: Secretaria de Hacienda.

1.2 Caracterización UPGD

Código del prestador: 1708800584
Razón social: ESE Hospital San José de Belalcázar
Nit: 8001946271
Representante legal: Mauricio Sánchez Mazo
Dirección: Avenida Pedro Orozco. Cr. 1 N° 1-93
Correo: hospitalbelcazar@gmail.com
Fecha de Constitución: 17-01-1950
Naturaleza Jurídica: Publica
Nivel de Complejidad: 1 nivel

Según Acuerdo 31 de 18 de septiembre de 1998 por medio del cual modifica el acuerdo 007 de marzo 07 de 1997 y se expiden otras disposiciones; el cual acuerda en el artículo 1: transformar el Hospital San José del municipio de Belalcázar en una Empresa Social del Estado con categoría especial de entidad pública, con calidad de personería jurídica, patrimonio propio y autonomía administrativa, adscrita a la Dirección Local de Salud e integrante del Sistema General de Seguridad en Salud.

Código de habilitación: 170880058401
Código de prestador: 1708800584



1: CAPÍTULO II. INDICADORES DEMOGRAFICOS DEL MUNICIPIO

Figura 2. Pirámide poblacional del municipio de Belalcázar, 2005, 2016, 2020

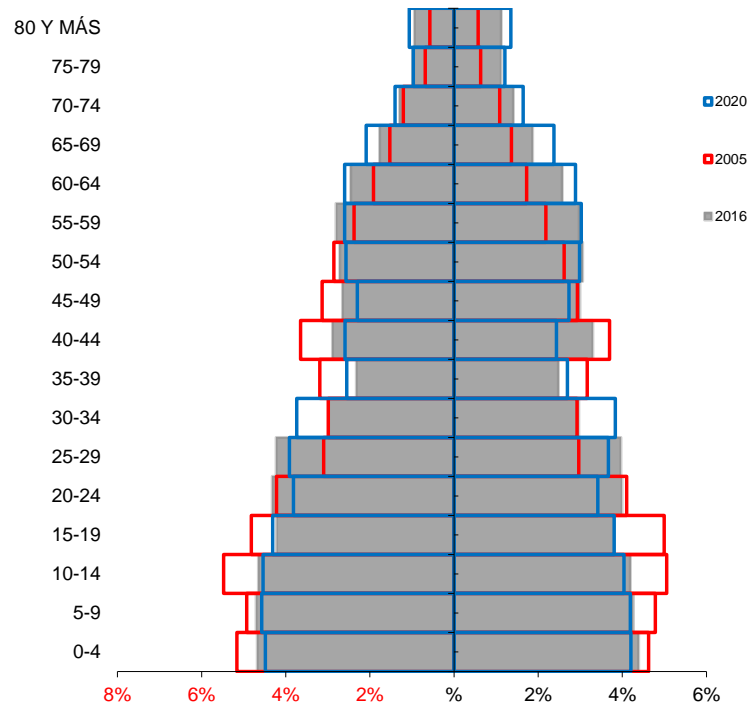

Fuente: DANE, SISPRO_MSPS

Tabla7: Población Urbana y Rural Belalcázar, Caldas.

Municipio	Población cabecera municipal		Población resto		Población total	Grado de urbanización
	Población	Porcentaje	Población	Porcentaje		
Belalcázar	5.046	46%	5816	53,54%	10.863	46%

Tabla 8. Proporción de la población por ciclo vital, Belalcázar 2016

Ciclo vital	2016	
	Número absoluto	Frecuencia relativa
Primera infancia (0 a 5 años)	1.168	10.85
Infancia (6 a 11 años)	1.160	8.65
Adolescencia (12 a 17 años)	1.083	10.065
Juventud (18 a 28 años)	1.961	17.80
Adultez (29 a 59 años)	3.716	34.53
Persona mayor (60 años y más)	1.672	15.53
Población total	10760	

Fuente: DANE 2005

Tabla 9. Población por pertenencia étnica del municipio de Belalcázar

Población étnica	Población urbana		Población rural		Población total	
	Mujeres	Hombres	Mujeres	Hombres	Mujeres	Hombres
Indígena	8	6	333	307	341	313
Rom (gitana)	0	0	0	0	0	0
Raizal del archipiélago de San Andrés y Providencia	0	0	0	0	0	0
Palenquero de San Basilio	0	0	0	0	0	0
Negro(a), mulato(a), afrocolombiano(a) o Afrodescendiente	540	558	862	667	1.402	1.225
Ninguno de las anteriores	1.086	1.868	2.383	1.922	3.469	3.790
Sin información	1	1	4	7	5	8

Tabla 10. Otros indicadores de estructura demográfica en el municipio de Belalcázar, 2016.

Índice Demográfico	2016
	Población total
Población Masculina	5.389
Población femenina	5.371
Relación hombres: mujer	100,34
Razón niños: mujer	39

Índice de infancia	27
Índice de juventud	25
Índice de envejecimiento	58
Mujeres en edad fértil (15 a 49 años)	2.468
Planificación Familiar	974
Tasa Global de Fecundidad	54.2
Nacimientos por ocurrencia y residencia	160
Tasa Bruta de Natalidad	11.4
Tasa Bruta de Mortalidad	3.8
No Defunciones	71

Fuente: DANE, SISPRO-MSPS

1: CAPÍTULO III. INDICADORES SOCIOECONOMICOS

Mapa 2: distribución de Instituciones Educativas y sedes.



Tabla 11: Número de Instituciones Educativas y matriculados total del municipio.

AÑO	IE. Cristo Rey	IE. El Madroño	IE. El Águila	IE. San Isidro
2016	1.036	186	388	508
Cobertura de Educación Básica Primaria				111.9
Cobertura de Educación Básica Secundaria				69.53

Fuente: Subsecretaria de Educación

Tabla12: Instituciones Educativas matriculados por grados, Belalcázar 2016.

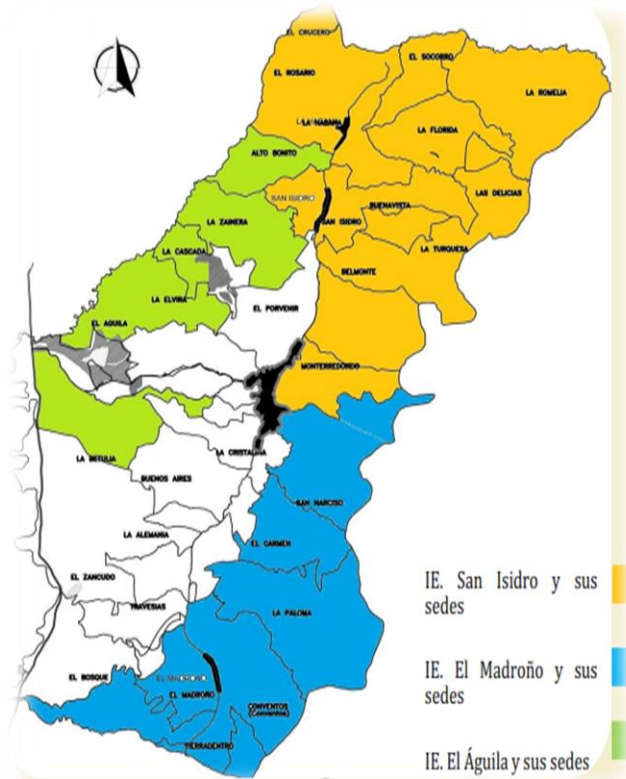
Grado	CRIST O REY	EL AGUILA	EL MADROÑO	SAN ISIDRO
Prescolar	57	42	17	23
Primero	75	55	22	43
Segundo	83	29	22	40
Tercero	82	63	21	41
Cuarto	81	48	18	34
Quinto	83	45	25	32
Sexto	123	53	9	50
Séptimo	117	23	16	46
Octavo	81	23	13	33
Noveno	67	12	12	26
Diez	54	11	4	19
Once	60	4	11	21

Fuente: Subsecretaria de Educación

Tabla 13. Indicadores Socio Económicos

Indicadores de ingreso	2008	2009	2010	2011	2012
Proporción de población en necesidades básicas insatisfechas				28,78	
Proporción de población en miseria				7,86	
Proporción de población en hacinamiento				11,59	

Fuente: DANE- DNP, SISPRO-MSPS

1: CAPÍTULO IV. INDICADORES DE MORTALIDAD 2015

Tabla 14: Mortalidad en menores de 1 año

N°	CAUSA DEFUNCION	N° HOMBRES	N° MUJERES	TOTAL	TASA *10.000
1	Infección Respiratorio Aguda	1	1	2	1.85
2	Otras afecc. Originadas en el periodo Perinatal	1	1	2	1.85
3	Enfer. del Pulmón debido a otros agentes externos	0	1	1	0.929

Fuente: DANE

Tabla 15: Mortalidad en menores de 1 a 4 años

N°	CAUSA DEFUNCION	N° HOMBRES	N° MUJERES	TOTAL	TASA *10.000
1	0	0	0	0	0

Fuente: DANE

Tabla 16: Mortalidad en menores de 5 a 14 años

N°	CAUSA DEFUNCION	CIE1 0	N° HOMBRES	N° MUJERES	TOTAL	TASA *10.000
1	Tumor maligno de tejido linfático	2012	0	1	1	0.929

Fuente: DANE

Tabla 16: Mortalidad Población de 5 a 44 años

N°	CAUSA DEFUNCION	CIE 10	N° HOMBRES	N° MUJERES	TOTAL	TASA *10.000
1	Agresiones Homicidios	512	4	0	4	3.71
2	Tumor maligno del Colon	202	0	1	1	0.929

Fuente: DANE

Tabla 17: Mortalidad Población de 45 a 64 años

N°	CAUSA DEFUNCION	CIE 10	N° HOMBRES	N° MUJERES	TOTAL	TASA *10.000
1	Enfermedad Isquémica del corazón	303	3	0	3	3.71
2	Tumor maligno de tráquea	206	1	0	1	0.929
3	Tumor maligno de tejido linfático	212	1	0	1	0.929
4	Resto de enfer, del sistema circulatorio	309	1	0	1	0.929
5	Otros accidentes		1	0	1	0.929
6	Eventos de intención no determinada	414	1	0	1	0.929
7	Diabetes mellitus	601	0	1	1	0.929

Fuente: DANE

Tabla 18: Mortalidad Población de 65 y más años

N°	CAUSA DEFUNCION	CIE 10	N° HOMBRES	N° MUJERES	TOTAL	TASA *10.000
1	Enfermedad Isquémica del corazón	303	15	8	24	22.30
2	Enfermedades cerebrovasculares	307	1	0	1	0.929
3	Tumor maligno de tráquea	206	2	1	3	2.78
4	Tumor maligno del estomago	201	2	0	2	2.78
5	Enfermedades crónicas de las vías respiratorias	605	6	0	6	5.57
6	caídas	503	1	0	1	0.929
7	Tumor maligno de colon	202	0	1	1	0.929
8	Tumor maligno de hígado	204	0	1	1	0.929
9	Tumor maligno de útero	209	0	2	2	2.78
10	Tumor maligno de otros órganos	210	0	1	1	0.929
11	carcinoma	214	0	1	1	0.929
12	Diabetes mellitus	601	1	0	1	0.929
13	apendicitis	609	1	0	1	0.929
14	Otras enfermedades del sistema digestivo	402	1	0	1	0.929
15	residuo	601	1	0	1	0.929
16	Residuo de tumores	616	1	0	1	0.929

Fuente: DANE

Tabla 19: Indicadores de Mortalidad General

Mortalidad	Tasa
Mortalidad Materna	0.00
Mortalidad Infantil	21.42
Mortalidad Perinatal	21.42
Mortalidad por VIH	0.00
Mortalidad por Tuberculosis	0.00

Fuente: DANE- SIVIGILA

Tabla 20: Mortalidad por causa Externa

N°	CAUSA DEFUNCION	CIE 10	N° HOMBRES	N° MUJERES	TOTAL	TASA *10.000
1	Exposición al humo fuego y llamas	507	0	1	1	0.929
2	Otros Accidentes	510	1	0	1	0.929
3	Agresiones homicidios	512	9	0	9	8.36
4	Eventos e intención no determinada	514	1	0	1	0.929

Fuente: DANE

Tabla 21: Mortalidad por Cáncer

N°	CAUSA DEFUNCION	CIE 10	N° HOMBRES	N° MUJERES	TOTAL	TASA *10.000
1	Tumor Maligno Tejido Linfático	212	1	1	2	1.85
2	Tumor maligno de colon	202	0	2	2	1.85
3	Tumor maligno de tráquea	206	2	2	4	3.71
4	Tumor maligno estomago	201	2	0	2	1.85



SECRETARÍA DE SALUD
Y ASUNTOS SOCIALES

ALCALDIA DE BELALCÁZAR CALDAS
ADMINISTRACIÓN DE GESTIÓN Y RESULTADOS 2016-2019



COD OFC-01

Pág. 19 / 27

5	Tumor maligno de hígado	204	0	1	1	0.929
6	Tumor maligno de útero	209	0	2	2	1.85
7	Tumor malino de otros órganos	210	0	1	1	0.929
8	carcinoma	214	0	1	1	0.929

Fuente: DANE

Tabla 22: Mortalidad por Aparato Circulatorio

N	CAUSA DEFUNCION	CIE 10	Nº HOMBRES	Nº MUJERES	TOTAL	TASA *10.000
1	Enfermedad isquémica del corazón	303	18	8	26	24.16
2	Resto de Enf. Sistema circulatorio	309	1	0	1	0.929
3	Enfermedades cerebrovasculares	307	1	0	1	0.929

Fuente: DANE

1: CAPÍTULO V. INDICADORES DE MORBILIDAD Y OTROS INDICADORES EN SALUD 2016

Tabla 23: Morbilidad por consulta externa 2016

N°	Código CIE-10	Patología	N° eventos	Tasa *10,000 HB	Porcentajes
1	I10X	Hipertensión esencial (primaria)	2.998	1390.7	13.7%
2	J00X	Rinofaringitis aguda (resfriado común)	685	317.3	3.1%
3	N390	Infección de vías urinarias, sitio no especificado	472	218.9	2.18%
4	R51X	Cefalea	438	203.1	2.1%
5	R520	Dolor agudo	432	200.3	2.0%
6	M545	Lumbago no especificado	387	179.9	1.79%
7	R53X	Malestar y fatiga	313	145.1	1.4 %
8	R42X	Mareo y desvanecimiento	274	127.1	1.27%
9	R104	Otros dolores abdominales y los no específicos	260	120.6	1.2
10	A09X	Diarrea y Gastroenteritis de presunto Origen Infeccioso	240	111.3	1.1%
Total			6.503		29.44%

Fuente: Estadística Hospital San José

Tabla 24: Morbilidad por consulta de urgencias 2016

N°	Código CIE-10	Patología	N° eventos	TASA * 10,000 HB	PORCENTAJE
1	R509	Fiebre, no especificada	574	770.7	7.7%
2	R51X	Cefalea	529	710.35	7.1 %
3	R104	Otros dolores Abdominales y los no especificados	308	413.5	4.1 %
4	A09X	Diarrea y gastroenteritis	276	360.6	3.6%
5	N390	Infección de Vías Urinarias	210	281.92	2.8%
6	J00X	Rinofaringitis aguda	190	255.1	2.5%
7	T784	Alergia no especificada	180	241.7	2.4%
8	J039	Amigdalitis aguda	155	208.13	2%
9	K529	Colitis y gastroenteritis	146	196.05	1.9%
10	K297	Gastritis no especificada	144	193.36	1.9%
Total			2.712		36%

Fuente: Estadística Hospital San José

Tabla 25: Diez primeras causas de morbilidad por egreso hospitalario 2016

N°	Código CIE-10	Patología	N° eventos	TASA * 10,000 HB	PORCEN TAJE
1	J159	Neumonía bacteriana, no especificada	28	11.76	11.7%
2	N390	Infección de vías urinarias, sitio no especificado	26	10.92	10.9%
3	O800	Parto único espontaneo, presentación cefálica	24	1008	10%
4	J189	Neumonía, no especificada	21	882	8.8 %
5	L031	Celulitis de otras partes de los miembros	9	378	3.7%
6	O471	Falso trabajo se parto antes de las 37 semanas y más semanas completas de gestación	9	378	3.7%
7	R509	Fiebre no especificada	9	378	3.7%
8	Z359	Supervisión de otros embarazos normales	6	252	2.5%
9	J440	Enfermedad pulmonar obstructiva crónica, no especificada	4	168	1.6%
10	L030	Celulitis de los dedos de la mano y del pie	3	126	1.2%
Total			139		39.8 %

Tabla 26: Indicadores de Morbilidad por las demás causas 2016

Patología	No Eventos	Tasa *10.000 HB
Hepatitis B y C	0	0
Hepatitis A	1	0.929
Sífilis Congénita	0	0
VIH/SIDA	1	0.929
Tuberculosis Pulmonar	2	1.85
Dengue	8	7.43
Cáncer de mama	1	0.929
Cáncer de cérvix	0	0
cáncer de Estomago	1	0.929
cáncer de Pulmón	0	0
cáncer de Colon	1	0.929
cáncer de Próstata	0	0
Lesiones por accidentes de Transito	250	232.3
Lesión por accidente en Sitio de trabajo	68	63.19
Violencia Intrafamiliar	6	11.17
Leishmaniasis	0	0
Accidente Ofídico	0	0
Desnutrición Aguda	0	0
Hipertensión	2998	2786,2
Diabetes	179	166.35

Fuente: Estadística Hospital San José

Tabla 27: Indicadores de Morbilidad por trastornos mentales 2016

N°	Código CIE-10	Patología	N° eventos	TASA * 10,000 HB	PORCENTAJE
1	F319	Trastorno Afectivo Bipolar	54	3624.1	36.2%
2	F419	Trastorno de Ansiedad	28	1879.1	18.7%
3	F412	Trastorno Mixto de ansiedad y depresión	19	1275.1	12.7%
4	F209	Esquizofrenia , no especificada	11	738.1	7.3%
5	F318	Otros Trastornos Afectivo Bipolar	10	671.1	6.7%
6	F329	Episodios Depresivos	6	402.6	4%
7	F03X	Demencia no Especificada	6	402.6	4%
8	F312	T.A.B episodio maniaco con síntomas psicóticos	6	402.6	4%
9	F410	trastorno de Pánico	5	335.5	3.3%
10	F320	Episodio Depresivo Leve.	4	268.4	2.6%
Total			149		99.5%

Fuente: Estadística Hospital San José

Tabla 28: Indicadores de Morbilidad por Odontología 2016

N°	Código CIE-10	Patología	N° eventos	TASA * 10,000 HB	PORCENTAJE
1	K040	Pulpitis	437	3700.2	37%
2	Z012	Examen Odontológico	295	2497.8	24.9%
3	S025	Fractura de los dientes	107	906.0	9%
4	K039	Enfermedad no especificada de los tejidos dentales	66	558.8	5.5%
5	K045	Periodontitis Apical Crónica	64	541.9	5.47%
6	K047	Absceso Periapical sin fistula	61	516.5	5.1%
7	K083	Raíz Dental Retenida	48	406.4	4%
8	K021	Caries de la Dentina	38	321.7	3.2%
9	K053	Periodontitis Crónica	37	313.2	3.1%
10	K073	Anomalías de la posición del diente.	28	237	2.3%
Total			1181		99.57%

Fuente: Estadística Hospital San José

Tabla 29: Indicadores de vacunación.

Coberturas de Vacunación	No vacunados	Tasa
Polio	135	92.4
Triple Viral	157	104.6
DPT	145	99.3

Fuente: Estadística Hospital San José

Tabla 30: Indicadores de Cobertura y Servicio, Belalcázar 2016

N°	PATOLOGÍA	N° EVENTOS	PORCENTAJE
1	Gestantes	139	5.63%
2	Embarazos con 4 o más controles prenatales	48	34.53%
2	Partos Institucionales	54	38.84%
4	Partos atendidos por medico	54	100%
5	Partos atendidos por enfermera	0	0%
6	Mujeres en edad Fértil	2.468	22.92%
7	Mujeres con algún método de planificación	Método Oral - 622	25.2%
		Método Inyectable - 249	10%
		Método de barrera - 65	2.6%
		Método DIU - 38	1.5%
COBERTURAS DE SERVICIOS DE SALUD			
Razón de camas Hospitalarias por 1000 HB		0.74	
Razón de Médicos por 1000 HB		0.42	
Razón de Enfermera por 1000 HB		0.185	
Razón de Aux de Enfermería por 1000 HB		1.028	
Razón de Odontología por 1000 HB		0.185	
No de Ambulancias en el Municipio		2	

1: CAPÍTULO VI. AEGURAMIENTO EN EL MUNICIPIO

Tabla 31: Afiliados por EPS, Belalcázar 2016

EPS subsidiadas	Nº AFILIADOS	%
Asmet salud	4.939	45%
Salud Vida	1.318	12.2%
Mallamas	1.121	10.4%
Nueva EPS	73	0.67%
Coomeva	55	0,51%

Tabla 32: estado de Aseguramiento Municipio de Belalcázar 2016

Tipo de Aseguramiento	Nº afiliados	Cobertura
Régimen Subsidiado	8.239	76.5%
Régimen Contributivo	1,906	17,07%
PPNA	73	0,67%
Régimen Especial	38	0,35%
total	10.256	94.59%

Tabla 33: Afiliados por EPS grupos Etarios Municipio de Belalcázar 2016

EPS Subsidiada	Grupos de edades					
	< 1	1 - 4	5 - 14	15 -44	45 - 59	> 60
Asmet salud	149	254	997	2405	926	908
Salud Vida	24	47	185	582	291	308
Mallamas	42	95	285	500	132	111

Fuente: ESE hospital San José

Tabla 34: Primeras causas de remisión por especialidades

ORDEN	ESPECIALIDAD	TOTAL
1	Urgencia	181
2	Ortopedia	159
3	Ginecobstetricia	61
4	Psiquiatría	53
5	Cirugía	41
	total	495
	Nivel II	171
	Nivel III	358
	total	529

Fuente: Coordinación de aseguramiento

1: CAPÍTULO VII. COBERTURAS EN APS

En el municipio de Belalcázar se tienen Caracterizadas mil ochocientos cuarenta y cinco (1,845), con una calificación promedio de 6.28, para las cuales Pertenecen a esta 4.811 personas. La mayoría pertenecientes a la cabecera municipal con 298 fichas y 673 personas, seguido del asentamiento

indígena con 113 fichas y 482 personas y de tercer lugar barrio el jardín con 96 fichas y 247 personas.

Tabla 35. Riesgo de familias caracterizadas, Belalcázar, 2016

Riesgo	familia	proporción
Alto	110	5.96
Medio	150	8.13
Bajo	1585	85.91
No de Hogares		0.064
No de viviendas		3.150

Tabla 36. Distribución por zona geográfica

Nombre	Total	Proporción

Intervenciones realizadas bajo la estrategia de APS

En el municipio de Belalcázar, se tiene programa para el 2018 el trabajo con el PIC municipal, llevarlo a cabo con las familias que están a caracterizadas con APS, para el 2017 se tiene el convenio con el PIC departamental el cual está siendo manejado por una enfermera jefe y una Psicóloga con población APS, en derechos Sexuales y Reproductivos, Salud Mental, seguridad alimentaria y nutricional.

DEFINICIONES DE PORTADA

Tasa bruta de natalidad: Indica el número de nacidos vivos de una población durante un período y tiempo determinado con la población total del mismo período por cada 1000 habitantes.

Tasa general de fecundidad: Es el número de nacidos vivos por cada 1.000 mujeres en edad reproductiva (15 a 49 años). Esta medida no se encuentra influenciada por la estructura ni la composición por sexo de la población objeto de estudio.

Tasa global de fecundidad por mujer: Número promedio esperado de hijos que habría de tener una mujer durante su vida, si en el transcurso de sus años reproductivos experimentase las tasas de fecundidad específicas por edad prevalentes en un determinado año o periodo, para un determinado país, territorio o área geográfica.

Razón de mortalidad materna: Expresa la relación de mujeres que fallecen por causas asociadas a la maternidad por cada 100.000 nacidos vivos. Donde muerte materna se define como la defunción de una mujer mientras está embarazada o en el lapso de 42 días de la terminación de su embarazo.

Tasa de mortalidad perinatal: Es el número de defunciones de fetos de 28 semanas o más de gestación (también conocidos como mortinato u óbito fetal) y defunciones de nacidos vivos dentro de los primeros 7 días de vida por cada 1.000 nacidos vivos para un año dado, en un determinado país, territorio o área geográfica.

Tasa de mortalidad infantil (menores de 1 año): Número de defunciones de niños menores de 1 año por cada 1.000 nacidos vivos para un año dado, en un determinado país, territorio o área geográfica.

TMI: Número de muertes de menores de 1 año durante un periodo dado $\times 1.000$ nacidos vivos / Total de nacidos vivos durante el mismo periodo
Tasa de mortalidad en la niñez (menores de 5 años): Número de defunciones de niños menores de 5 años por cada 1.000 nacidos vivos para un año dado, en un determinado país, territorio o área geográfica.

Tasa de morbilidad general por evento: es el número de enfermos de una patología definida en un periodo dado (en este caso un año) por 10.000 habitantes/total de la población
Proporción de

Población bajo línea nacional de pobreza: Indica el porcentaje de personas con ingreso inferior al valor mensual de la línea de pobreza (salario mínimo).



BILIOGRAFIA

DANE Proyecciones departamentales y municipales de población 2005-2020. DTSC.

DANE: Estadísticas Vitales

Observatorio Social www.Minsalud.gov.co, www.ins.gov.co, www.paho.org

ESE Hospital San José de Belalcázar Caldas